2025

Guia prático

Ricardo Maceira

Versão 1.0.2

Guia prático como utilizar o Aplicativo QASCP.

Clicando na **imagem** você cuidador(a) é direcionado(a) para a tela do Termo de Consentimento Livre e Esclarecido mostrada abaixo.

Guia prático como utilizar o Aplicativo QASCP.

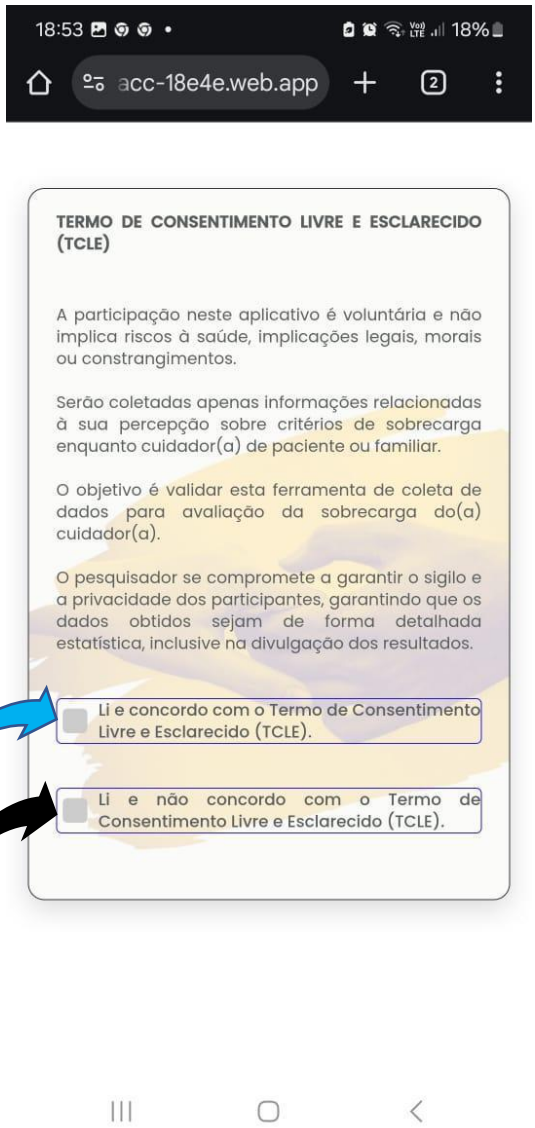

Marcando a **primeira** opção você concorda com o Termo de Consentimento Livre e Esclarecido (TCLE), aparecendo o botão **ACEITAR**.

Marcando a **segunda** opção, você não aceita o Termo e aparece o botão **RECUSAR**, você é levado para a tela de **SAIR** do aplicativo.

Guia prático como utilizar o Aplicativo QASCP.

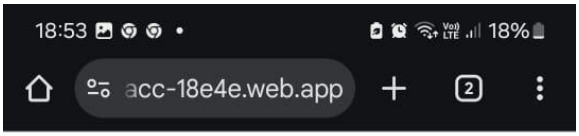

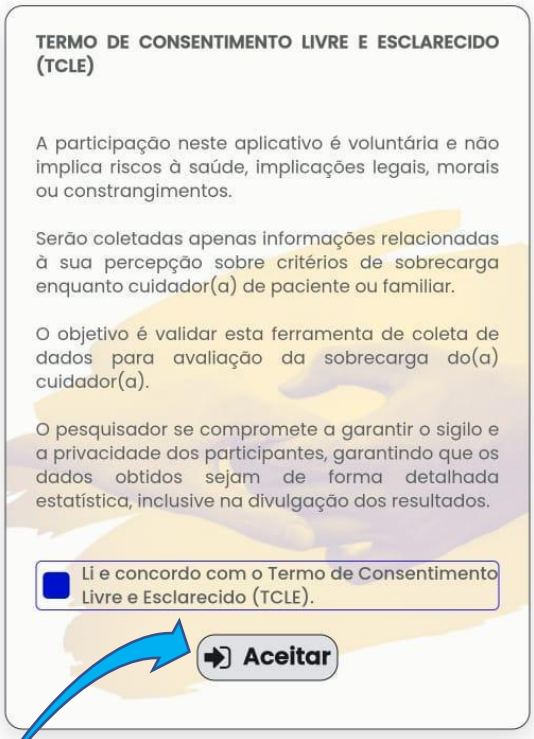

Clicando no botão **ACEITAR** você é levado para a tela **BOAS VINDAS** mostrada abaixo**.**

Guia prático como utilizar o Aplicativo QASCP.

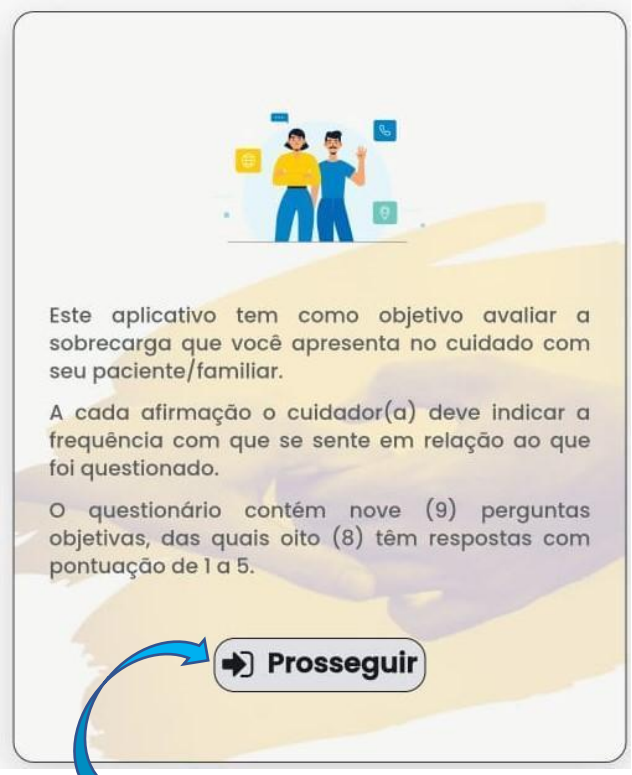

Clicando no botão **PROSSEGUIR** você é levado para a tela da **Pergunta1** mostrada abaixo.

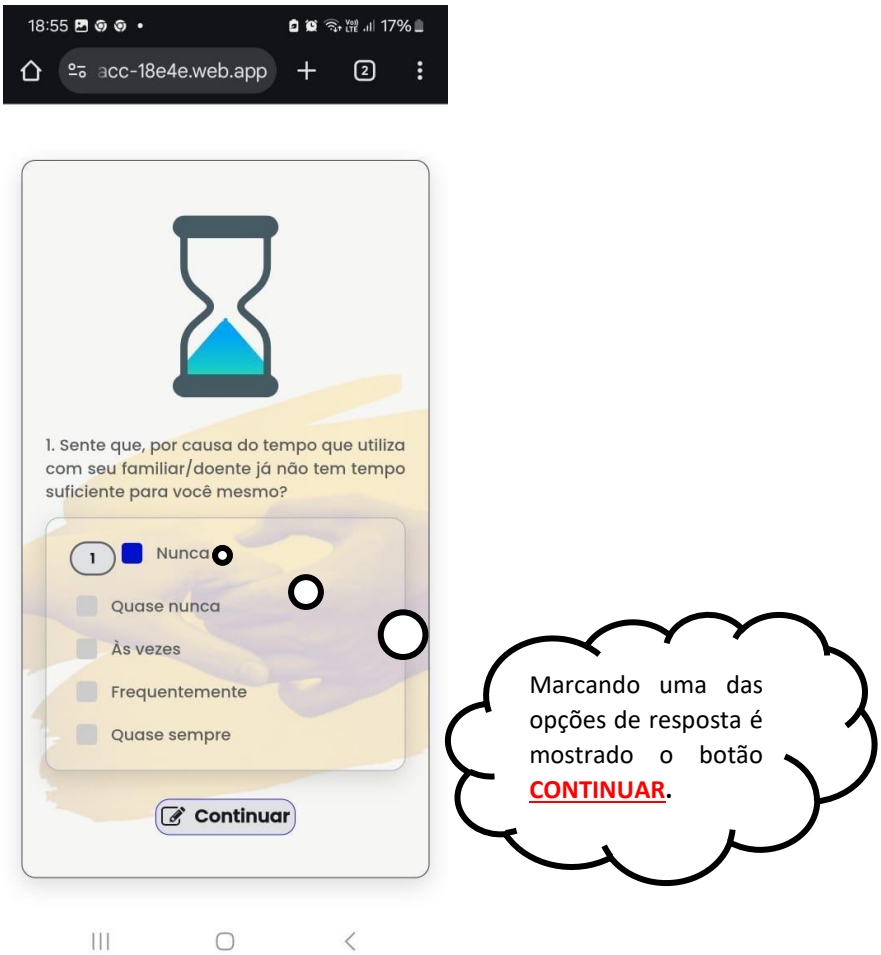

Nessa tela da **Pergunta 1**, você marca uma das opções clicando na caixa de cor **AZUL**, e depois clica no botão **CONTINUAR**, indo para a **Pergunta 2**.

Guia prático como utilizar o Aplicativo QASCP.

Aqui mostramos a tela da **pergunta 4**, você marca uma das opções clicando na caixa de cor **AZUL**, como foi feito na **pergunta 1** demonstrada acima, depois clica no botão **CONTINUAR**, indo para a **pergunta 5**.

Cuidador(a) você terá acesso a nove (9) telas
com perguntas que vão da **PERGUNTA 1** até a **PERGUNTA 9**.

Abaixo é mostrada a tela com a **Pergunta 9**.

Guia prático como utilizar o Aplicativo QASCP.

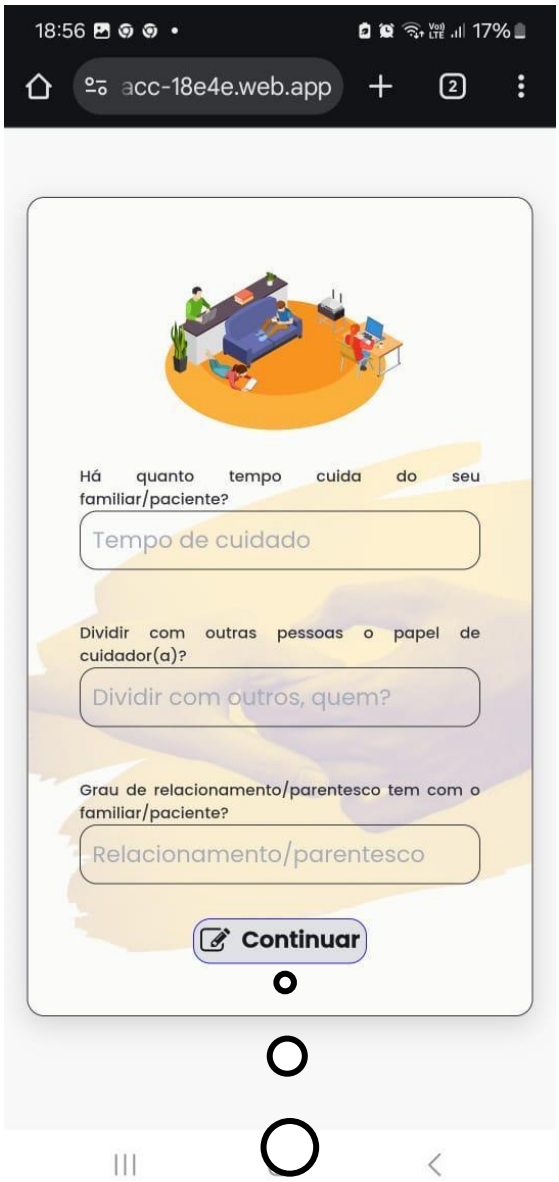

Nessa tela, preenchendo os três campos é mostrado o botão **Continuar**. Clicando nesse bobão você é levado para a tela de **CADASTRO** mostrada abaixo.

Guia prático como utilizar o Aplicativo QASCP.

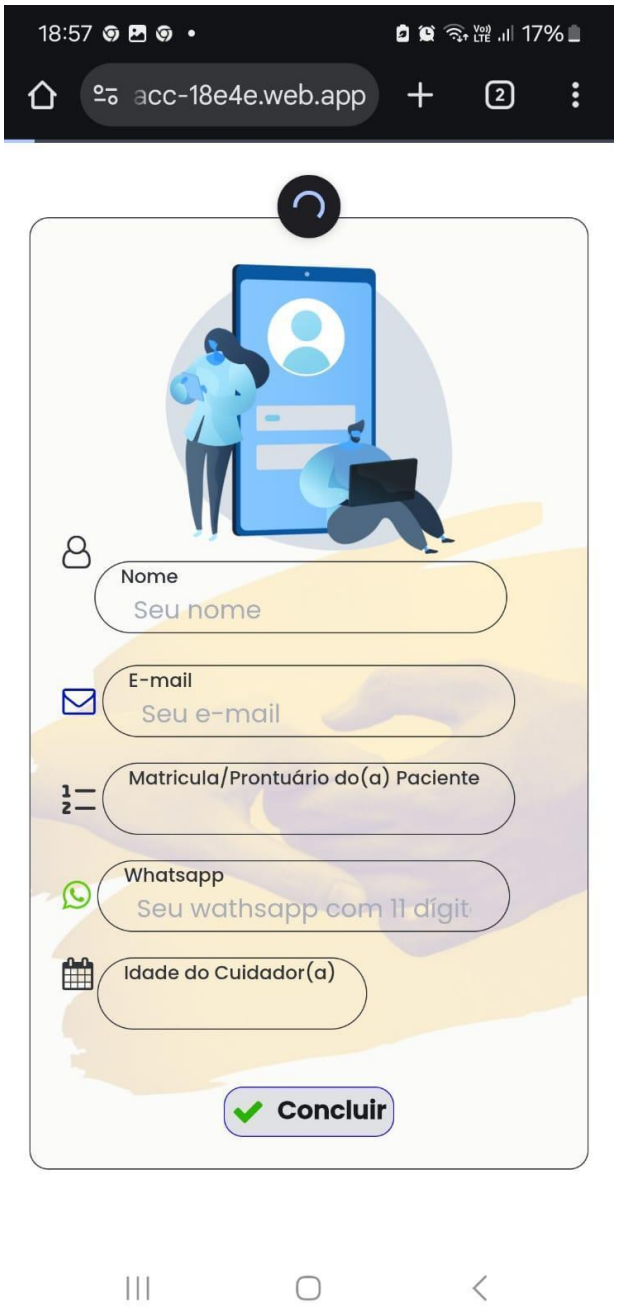

No campo **NOME**, você deve colocar **seu nome completo**.
No campo **E-MAIL**, você deve colocar **seu email pessoal**.
No campo **MATRÍCULA/PRONTUÁRIO**, colocar o **número do prontuário do paciente cadastrado**.
No campo **WHATSAPP**, após colocar os 11 números da seguinte forma ”21XXXXXXXXX” é mostrado uma caixa com o botão **PROSSEGUIR**, clicar nele para continuar o preenchimento.
No campo **IDADE**, colocar a **sua idade cuidador(a)**.
Após preencher as informações pedidas em cada campo, clicar no botão **CONCLUIR** é mostrada uma tela confirmando seu cadastro, você clica no botão **OK** e depois é levado para a tela final do aplicativo, mostrada abaixo.

Guia prático como utilizar o Aplicativo QASCP.

Clicando no botão FORMULARIO, é aberto uma tela para você cuidador(a) avaliar

Clicando sobre o botão VÍDEO você é lavado para uma outra página na internet que vai te mostrar o vídeo em questão, gostaríamos que você o assistisse até seu término, pois acreditamos ser de grande ajuda para você cuidador(a).

Guia prático como utilizar o Aplicativo QASCP.

Clicando nesse botão, você é levado a tela para avaliar, criticar, relatar erros e dar sugestões de melhorias. Veja a próxima página.

Clicando no botão do WhatsApp, você pode mandar mensagens diretamente para o endereço cadastrado nesse aplicativo.

Guia prático como utilizar o Aplicativo QASCP.

Nessa tela, você cuidador(a) pode avaliar, criticar, relatar erros e dar sugestões de melhorias. Fique à vontade pois é de grande ajuda.

Em **ASSUNTO**, você seleciona uma das opções: **elogio, erro, melhoria ou critica**.

Em **COMENTÁRIO**, de acordo com a opção selecionada em **ASSUNTO**, o cuidador(a) descreve neste campo.

Em **e-mail** o cuidador(a) coloca seu email para que o desenvolvedor deste aplicativo possa entrar em contato.

Guia prático como utilizar o Aplicativo QASCP.

Clicando no botão SAIR, você encerra a utilização do aplicativo. Sendo mostrado a próxima tela.

Guia prático como utilizar o Aplicativo QASCP.

Aponte a câmera do seu celular/tablet para o QR Code para abrir o aplicativo QASCP.